

Die Wilhelm-Röntgen- Realschule

Elterninformationsabend zur Schule und dem Übertritt

An unserer kleinen **Schule** werden 299 fleißige Schüler*innen in 11 Klassen mit großzügigen Außenflächen und 2 spannenden Profulfächern (BwR / Französisch) von 33 engagierten Lehrkräften in 2 prima Lernhäusern unterrichtet und von einer großartigen Mensa versorgt!



Klambundstraße

Klambundstraße

Städt. Regionalhaus

Städt. Wilhelm-Röntgen...

Karl-Marx-Ring

Karl-Marx-Ring

Oskar-Maria-Graf-Ring

Krankenhaus Neuperlach

60

58

Die Realschule vermittelt eine erweiterte Allgemeinbildung und unterstützt die Schülerinnen und Schüler bei der beruflichen Orientierung



Der Unterricht in der Realschule ist deshalb geprägt von einer engen Verbindung von Theorie und Praxis

Jahrgangsstufen

5

6

7

8

9

10

Beginn der Aufteilung

Basisunterricht
für alle Schülerinnen
und Schüler



II

Wirtschaftswissenschaften
(D, M, E, BwR)



IIIa

Sprachen
(D, M, E, F)

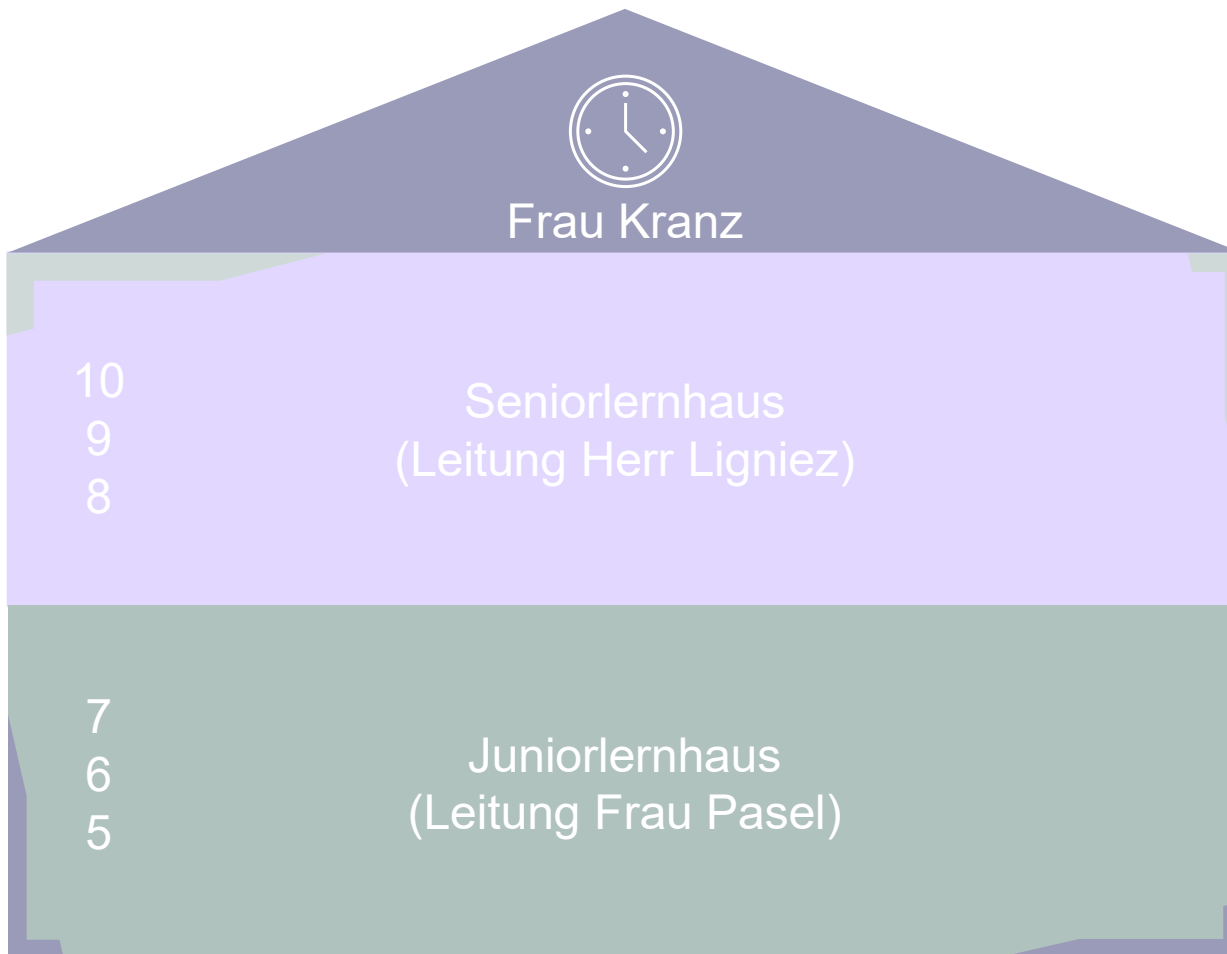
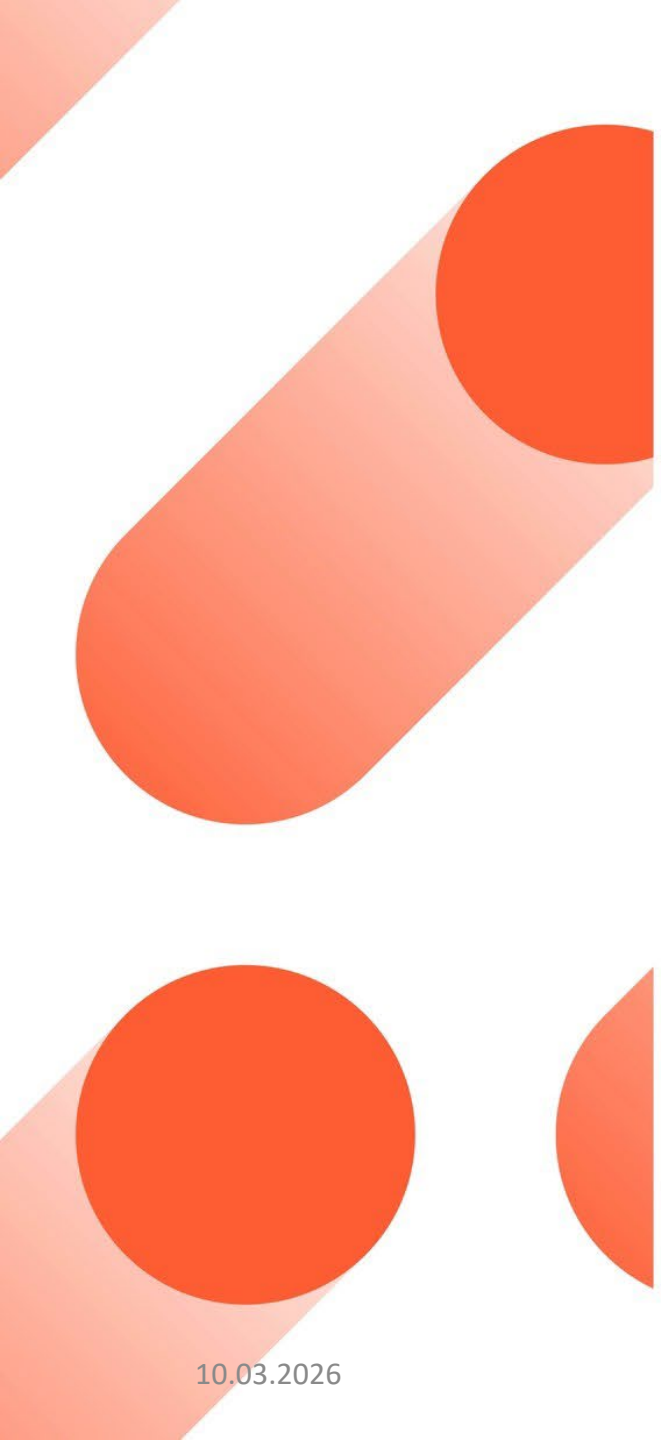



- **Schulpsychologie** (Frau Berber)
- **Schulsozialarbeit** (Frau Kauke)
- **Ergotherapie** (Frau Hackl-Stoll)
- **Schullaufbahn- und Berufsberatung** (Frau Stöger und Frau Bongartz)
- **Lerncoaching** (Frau Bongartz, Frau Pasel, Baumgärtner)
- **Erziehungspartnerschaft** (Frau Baumgärtner)
- **Genderbeauftragte** (Frau Specht)
- **Mediator*innen** (Frau Schmitz)
- **Tutor*innen** (Herr Dogan)
- **Schulsanitätsdienst** (Herr Reimschüssel)



Besonderheiten unserer Schule

- Kommunikation, Klassenbuch, Stunden- und Vertretungsplan für Eltern, Erziehungsberechtigten und Schüler*innen über WebUntis
- iPad-Klassen ab Jahrgangsstufe 7 im Rahmen des Projektes dSdZ
- Kompetenzwerkstatt (LionsQuest)
- Schule ohne Rassismus, Schule mit Courage
- BOF (mehr als nur der Standard)
- Demokratieverziehung (mehr als nur die Verfassungsviertelstunde)
- Erasmus+

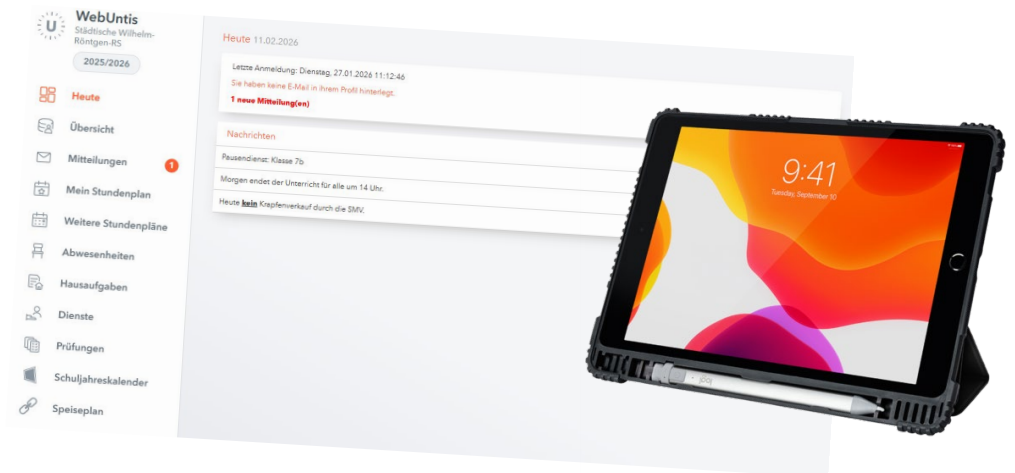

Wilhelm-Röntgen-RS mit dem Berufswahl-SIEGEL ausgezeichnet



Foto: Stefan Wintersteller

Städtische Wilhelm-Röntgen-Realschule mit dem Berufswahl-SIEGEL ausgezeichnet

Vierfältige und wohl aufeinander abgestimmten Maßnahmen der Berufsorientierung und -findung greifen in München wie Zahnräder ineinander, um die Schüler*in der Städtischen Wilhelm-Röntgen-Realschule in die Arbeitswelt. Dass dies an der Entwicklungsstufe weiter zu bringen auf ihrem Weg in die Arbeitswelt gelingt, hob die Jury des Berufswahl-SIEGEL bei der feierlichen



der dreiköpfigen Jury | der Schullaufbahn- sowie der Elternbeiratsvorsitz n Jurymitglied Maika K

ALLGEMEIN DEMOKRATIEBILDUNG

13. Juni 2024 Schulleitung

Mediatoren

Erfolgreiche Fortbildung für Streitschlichter Lieber und Erziehungsberechtigte, wir freuen uns, euch

[Read More](#)



PROJEKTE

19. Juni 2023 Schulleitung

Schulradeln 2023

Schulradeln 2023 München sucht die aktivsten Schüler! Alle weiteren Informationen sind im Flyer und unter den Tipps zu finden. Über

[Read More](#)

"1848! Revolution der ersten Generation" – Sechstklässler*innen auf den Spuren unserer Demokratie

Ausgezeichnet: Wilhelm-Röntgen-Realschule ist Digitale Schule

TUSCH – Theater und Schule ist ein Staatsministeriums für Unterricht und Landeshauptstadt München und dien kultureller Bildung an Münchner Schu, nachhaltiger Partnerschaften von Mü

RBS – Referat für Bildung und Sport

Gemeinsam mit dem Theater Koop3 vergangenen Mittwoch mit dem Stück gemeinsame TUSCH-Kooperation ge SchauspielereInnen in verschiedene R um 1848 mit Mut und Entschlossenheit Freiheit, Gleichheit und Selbstbestimm bereitet haben für die heutige Demok Revolution zum 175ten Mal. Aus dies eine poetische Spurensuche begeben der deutschen Demokratie. Aus dem ein unterhaltsames und zugleich nach entstanden.

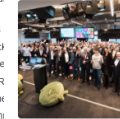

Für ihr innovatives Digitalisierungskonzept hat unsere Städtische Wilhelm-Röntgen-Realschule den halten. Unter der Schirmherrschaft des Bundesministers für Digitales und Verkehr sowie des Bayeri les werden mit dieser Auszeichnung Schulen gewürdigt, die durch zukunftsorientierte Lehrmethode der digitalen Bildung herausragen. [Weiterlesen](#)

#schule #rbs #bildung #digitalisierung #realschule #auszeichnung

[Gefällt mir](#) [Teilen](#)

Nach der Rückkehr an die Schule haben die beiden begleitenden Deutschlehrerinnen, Frau Lenz und Frau Kranz, das Thema in den beiden 6. Klassen nachbearbeitet und in Zusammenhang mit Artikel 3 unseres Grundgesetzes gebracht. So wurde der Theaterbesuch synergetisch zur Verfassungsjahrstunde.

Die Klasse 10 a der WRR entdeckt Berlin



ALLGEMEIN DEMOKRATIEBILDUNG

12. April 2024 Schulleitung

Schule ohne Rassismus-Schule mit Courage-Tag

„Woran glaube ich? Woran glauben wir?“ Der Thementag zum Sch Schule mit Courage-Tag Am Donnerstag, den 22.02.2024 war

[Read More](#)

Ramadama in Neuperlach

In der letzten Schulwoche leisteten unsere sechs Klassen der Jahrgangsstufen 5-7 im Umfeld der Schule einen kleinen Beitrag zum Umweltschutz. Jede Klasse nahm sich dabei einen bestimmten Bereich vor und sammelte dort den Müll ein. Säckeweise wurde der Unrat zurück zur Schule gebracht und ordnungsgemäß entsorgt. Nächstes Jahr wollen wir die Aktion wiederholen, aber hoffen natürlich, dass es nicht nötig ist.





Wir sind in den Jahrgangsstufen 5 bis 7 eine Ganztagschule. In den Klassen 5 und 6 findet der rhythmisierte Ganztag an vier Tagen in der Woche statt.

In der 7. Jahrgangsstufe, findet der Unterricht am Dienstag und am Donnerstag bis 16:00 Uhr verpflichtend statt.

Als dritter Nachmittag kann der AG-Mittwoch, als vierter Nachmittag der Betreuungs-Montag hinzugebucht werden.

Ab der 8. Jahrgangsstufe werden die Jugendlichen im Halbtage unterrichtet.

Gebundener Ganzttag in den Klassen 5 und 6

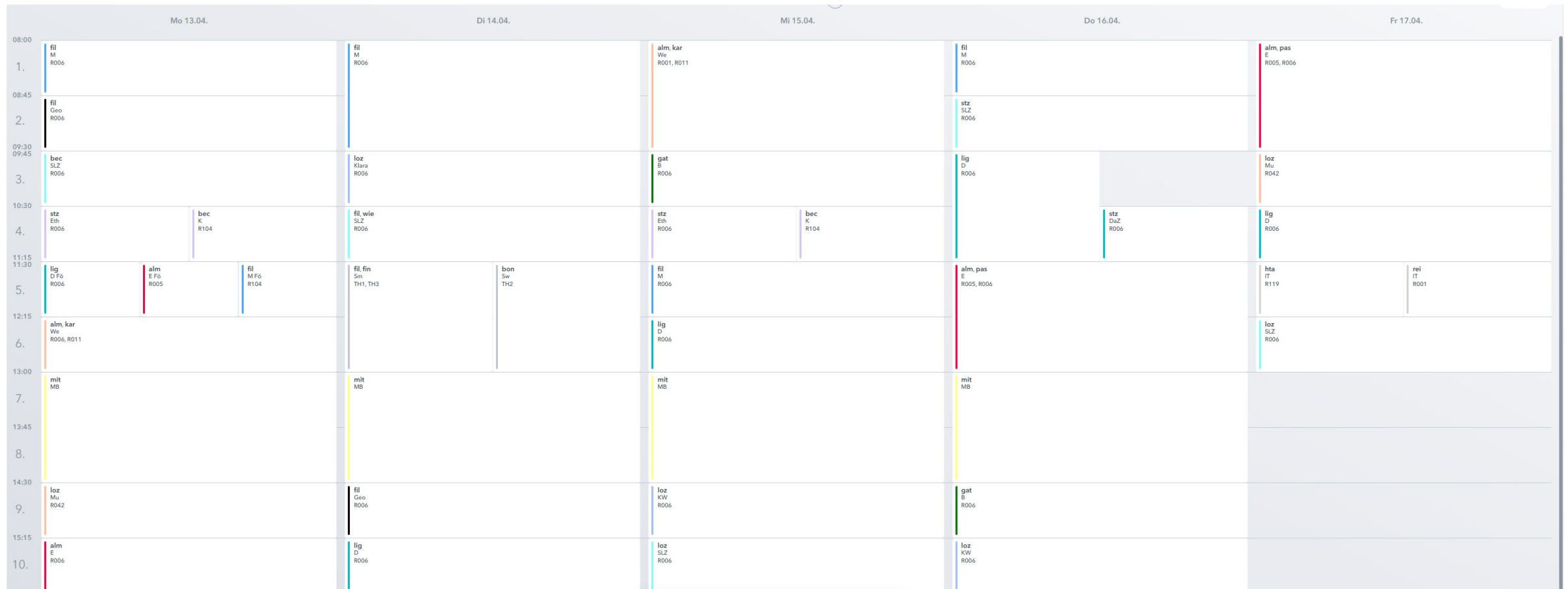

Teilgebundener Ganzttag

an 2 Tagen

	Montag	Dienstag	Mittwoch	Donnerstag	Freitag
1 8:00 8:45	D lig <u>R006</u>	K bec <u>R002</u>	M fil <u>R006</u>	Geo fil <u>R006</u>	Mu loz <u>R042</u>
2 8:45 9:30	D lig <u>R006</u>	Eth stz <u>R006</u>		IT hta <u>R119</u> IT rei <u>R001</u>	
	1. Pause				
3 9:45 10:30	E pas <u>R006</u>	M fil <u>R006</u>	E pas <u>R006</u>	*D lig <u>R006</u>	M fil <u>R006</u>
4 10:30 11:15	E pas <u>R006</u>	We kar <u>R006</u>		*D lig <u>R006</u>	M fil <u>R006</u>
	2. Pause				
5 11:30 12:15	*Sm fil <u>TH1</u>	We kar <u>R001</u>	B gat <u>R111</u>	KW loz <u>R006</u>	Geo fil <u>R006</u>
6 12:15 13:00	*Sm fin <u>TH3</u> *Sw bon <u>TH2</u>				DaZ stz <u>R006</u> D lig <u>R006</u>
7 13:00 13:45		*Mittagspause mit		*Mittagspause mit	
8 13:45 14:30		Klara loz <u>R006</u>		E pas <u>R006</u>	
9 14:30 15:15		D Fö lig <u>R006</u> M Fö fil E Fö pas		*EBSU fil <u>TH1</u> *EBSU fin <u>TH3</u>	
10 15:15 16:00		Betreuung loz <u>R006</u>		*EBSU bon <u>TH2</u>	

Teilgebundener Ganzttag

an 3 Tagen

	Montag	Dienstag	Mittwoch	Donnerstag	Freitag
1 8:00 8:45	D lig <u>R006</u>	K bec <u>R002</u>	M fil <u>R006</u>	Geo fil <u>R006</u>	Mu loz <u>R042</u>
2 8:45 9:30	D lig <u>R006</u>	Eth stz <u>R006</u>		IT hta <u>R119</u> IT rei <u>R001</u>	
1. Pause					
3 9:45 10:30	E pas <u>R006</u>	M fil <u>R006</u>	E pas <u>R006</u>	*D lig <u>R006</u>	M fil <u>R006</u>
4 10:30 11:15	E pas <u>R006</u>	We kar <u>R006</u>		*D lig <u>R006</u>	M fil <u>R006</u>
2. Pause					
5 11:30 12:15	*Sm fil <u>TH1</u>	We kar <u>R001</u>	B gat <u>R111</u>	KW loz <u>R006</u>	Geo fil <u>R006</u>
6 12:15 13:00	*Sm fin <u>TH3</u> *Sw bon <u>TH2</u>				DaZ stz <u>R006</u> D lig <u>R006</u>
7 13:00 13:45		*Mittagspause_ <u>mit</u>	Mittagspa mit <u>R006</u>	*Mittagspause_ <u>mit</u>	
8 13:45 14:30		Klara loz <u>R006</u>	AG stz <u>R006</u>	E pas <u>R006</u>	
9 14:30 15:15		D Fö lig <u>R006</u> M Fö fil E Fö pas		*EBSU fil <u>TH1</u> *EBSU fin <u>TH3</u>	
10 15:15 16:00		Betreuung loz <u>R006</u>	Betreuung lor <u>R006</u>	*EBSU bon <u>TH2</u>	

Rhythmisierter Ganzttag

an 4 Tagen

	Montag	Dienstag	Mittwoch	Donnerstag	Freitag
1 8:00 8:45	D lig <u>R006</u>	K bec <u>R002</u>	M fil <u>R006</u>	Geo fil <u>R006</u>	Mu loz <u>R042</u>
2 8:45 9:30	D lig <u>R006</u>	Eth stz <u>R006</u>		IT hta <u>R119</u> IT rei <u>R001</u>	
1. Pause					
3 9:45 10:30	E pas <u>R006</u>	M fil <u>R006</u>	E pas <u>R006</u>	*D lig <u>R006</u>	M fil <u>R006</u>
4 10:30 11:15	E pas <u>R006</u>	We kar <u>R006</u>		*D lig <u>R006</u>	M fil <u>R006</u>
2. Pause					
5 11:30 12:15	*Sm fil <u>TH1</u>	We kar <u>R001</u>	B gat <u>R111</u>	KW loz <u>R006</u>	Geo fil <u>R006</u>
6 12:15 13:00	*Sm fin <u>TH3</u> *Sw bon <u>TH2</u>				DaZ stz <u>R006</u> D lig <u>R006</u>
7 13:00 13:45	Mittagspa mit <u>R006</u>				*Mittagspause_ mit
8 13:45 14:30	Betreuung lor <u>R006</u>	Klara loz <u>R006</u>	AG stz <u>R006</u>	E pas <u>R006</u>	
9 14:30 15:15		D Fö lig <u>R006</u> M Fö fil E Fö pas		*EBSU fil <u>TH1</u> *EBSU fin <u>TH3</u>	
10 15:15 16:00		Betreuung loz <u>R006</u>	Betreuung lor <u>R006</u>	*EBSU bon <u>TH2</u>	



Der Übertritt

Viele Wege führen zum Ziel!

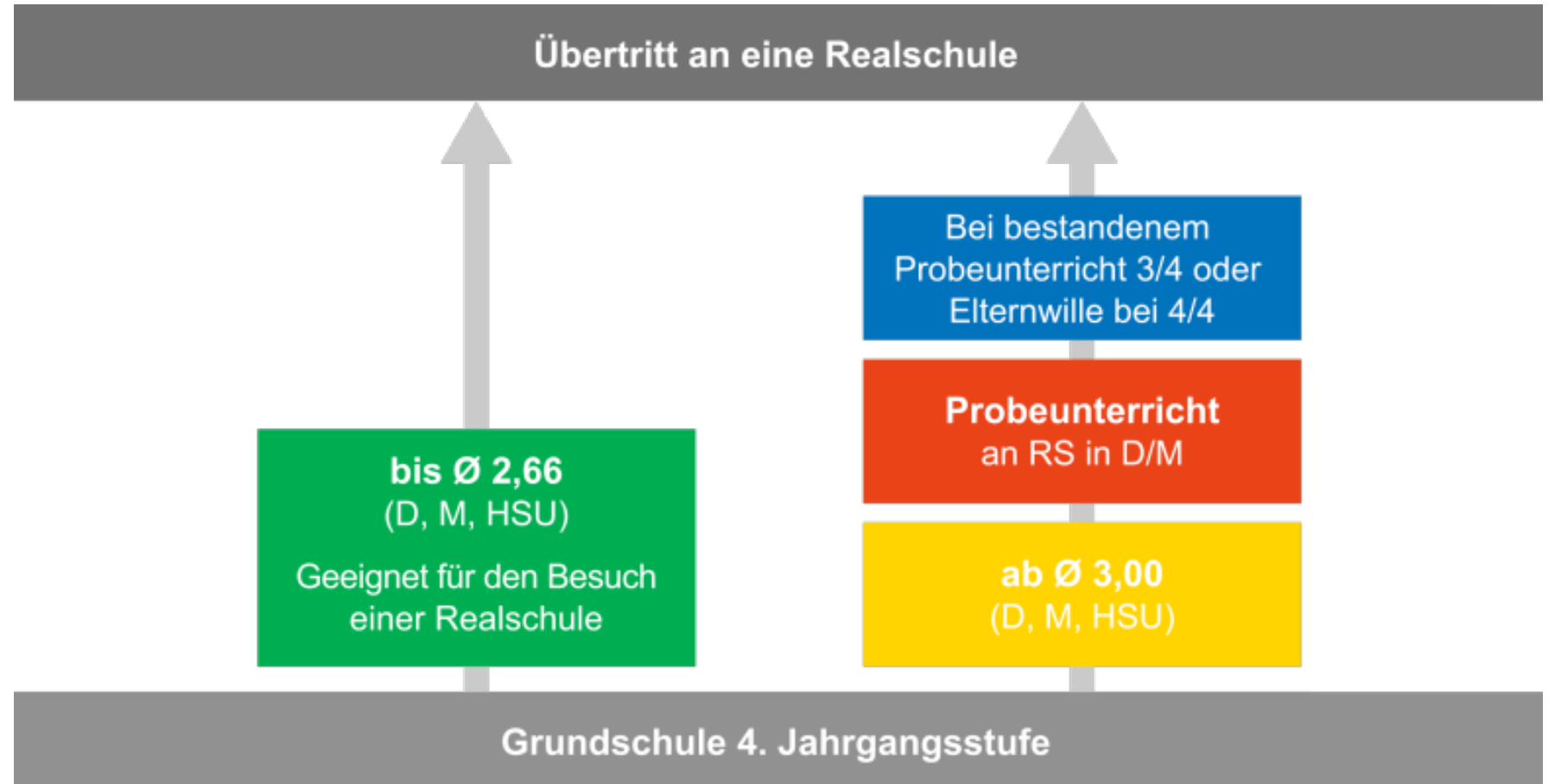

Übertritt an eine Realschule (5. Klasse)

bis Ø 2,5
Jahreszeugnis (D, M)
Geeignet für den Besuch
einer Realschule

Hauptschule 5. Jahrgangsstufe (Gelenkklasse)



Einschreibung

Woche vom 11.5. bis 15.5.2026
ONLINE

Probeunterricht

19.5. bis 21.5.2026

Tag der offenen Tür

30.4.2026



Vielen Dank!

Für Fragen stehen wir gerne zur Verfügung!